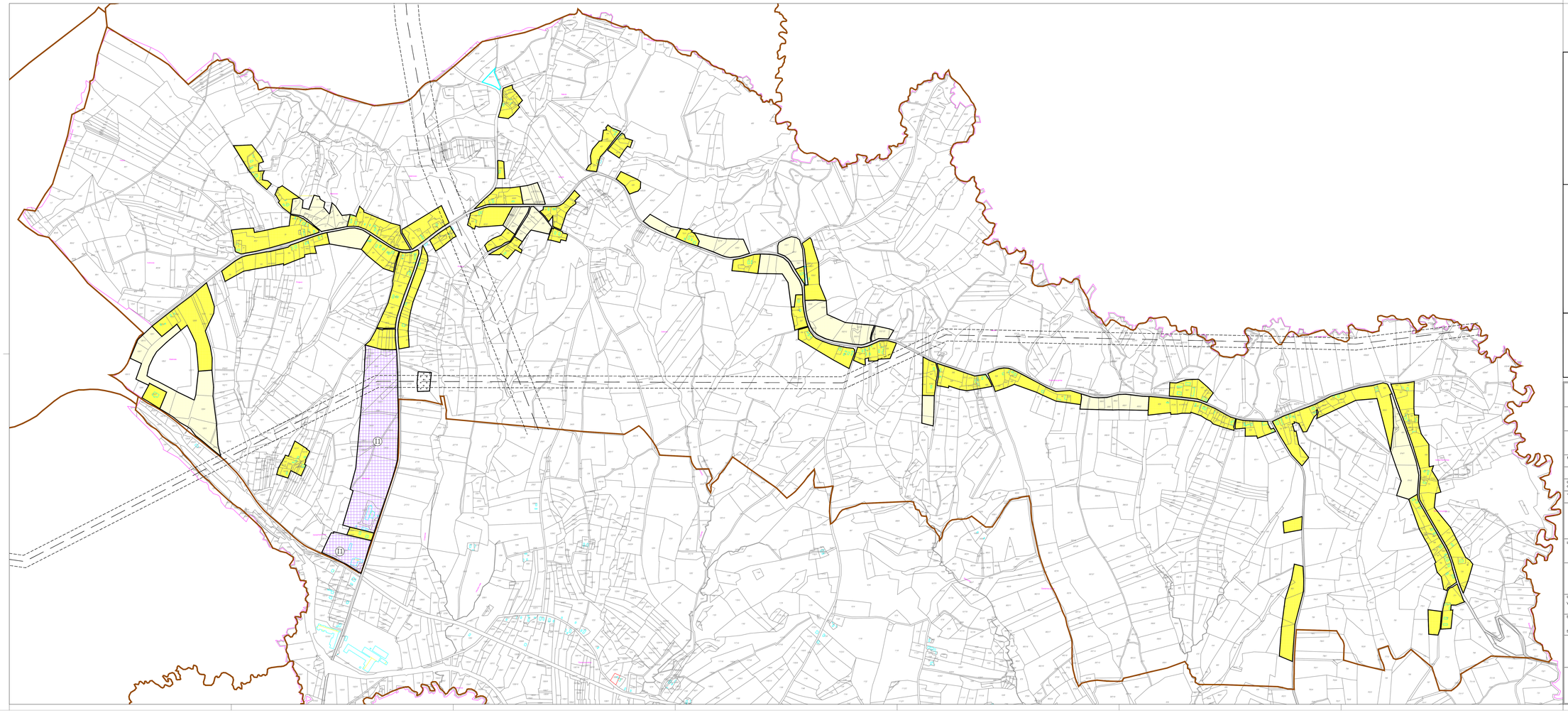

II. IZMJENE I DOPUNE PROSTORNOG PLANA UREĐENJA OPĆINE GVOZD
4.8. GRAĐEVINSKO PODRUČJE NASELJA GORNJA ČEMERNICA

GRAĐEVINSKA PODRUČJA NASELJA - LEGENDA

1 ha

0 50 100 150 200 250 300m

S

Mjerilo kartografskog prikaza: 1 : 5 000

- GRANICA ŽUPANIJE
- GRANICA OPĆINE
- GRANICA NASELJA
- GRANICA KATASTRA

- IZGRAĐENO GRAĐEVINSKO PODRUČJE
- NEIZGRAĐENO GRAĐEVINSKO PODRUČJE

IZDVOJENO GRAĐEVINSKO PODRUČJE IZVAN NASELJA:

IZGRAĐENO NEIZGRAĐENO

- (I) (I) GOSPODARSKA NAMJENA - I1-pretežito industrijska
- GROBLJE
- INFRASTRUKTURNI KORIDOR - PLANIRANI

IZMJENE I DOPUNE

- ID-PREMA DOFU

SISAČKO - MOSLAVAČKA ŽUPANIJA

OPĆINA GVOZD

II. IZMJENE I DOPUNE PROSTORNOG PLANA UREĐENJA OPĆINE GVOZD

NACRT PRIJEDLOGA PLANA

Naziv kartografskog prikaza:

GRAĐEVINSKO PODRUČJE NASELJA GORNJA ČEMERNICA

Broj kartografskog prikaza: **4.8.**	Mjerilo kartografskog prikaza: **1 : 5000**
Ocjena za izradu plana: Odluka o izradi II. ID PPUO Gvozd objavljena u "Službenom vjesniku" br. 28/20.	Odluka o donošenju plana:
Javna rasprava objava:	Javni uvid održan od do
Pečat tijela odgovornog za provođenje javne rasprave:	Odgovorna osoba za provođenje javne rasprave: **Općinski načelnik: Milan Vinga**
Izrađivač Plana: **ZAVOD ZA PROSTORNO UREĐENJE SISAČKO - MOSLAVAČKE ŽUPANIJE**	
Pečat pravne osobe/tijela koja je izradila Plan:	Odgovorna osoba: **Ravnatelj: Domagoj Orlić, dipl. ing. prom.**
Odgovorni voditelj izrade Plana: **Valentina Šerbec, dip.ing.arh., ovlaštena arhitektica urbanistica**	
Stručni tim u izradi Plana: Margita Malnar, dipl.ing.arh. Ivan Tatijan, dipl.ing.prom. Domagoj Orlić, dipl. ing. prom. Valentina Šerbec, dipl.ing.arh. Goran Šalić, mag.geog. Darko Bohetka, dipl.ing.agr. Valentina Sučić, mag.ing.traff.	
Stručni tim u izradi Plana: Branka Šimanović, dipl.iur.	
Pečat Općinskog vijeća:	Predsjednica Općinskog vijeća: **Marica Polojac**
Istovjetnost Plana s izvornikom ovjerava:	Pečat nadležnog tijela: