Zajedno do sredstava EU fondova

veljača, 2023.

Pred vama je e – bilten za veljaču, koji vam šaljemo u sklopu projekta „ZAJEDNO DO SREDSTAVA EU FONDOVA“.
Projekt „ZAJEDNO DO SREDSTAVA EU FONDOVA“ je usmjeren pružanju stručne pomoći u pripremi i provedbi projekata od interesa za razvoj županije te javnopravnim tijelima i javnim ustanovama na području Sisačko-moslavačke županije. Od 1.4.2019. godine kada je projekt počeo, 85 % plaća svih djelatnika, kao i svi troškovi poslovanja Regionalnog koordinatora bit će financirani iz EU fondova.

Svaki e-bilten sadrži popis otvorenih natječaja i natječaja u najavi, korisno ih je dobro proučiti i na vrijeme krenuti sa pripremama. Ako vam treba pomoć, možete nas kontaktirati putem e-mail-a: info@rk-smz.hr ili na broj telefona 044 544 204.

REGIONALNI KOORDINATOR SISAČKO-MOSLAVAČKE ŽUPANIJE

Zagrebačka 44, Sisak
info@rk-smz.hr
044 544 204

REGIONALNI KOORDINATOR SISAČKO-MOSLAVAČKE ŽUPANIJE

REGIONALNI KOORDINATOR SISAČKO-MOSLAVAČKE ŽUPANIJE

Zajedno do sredstava EU fondova

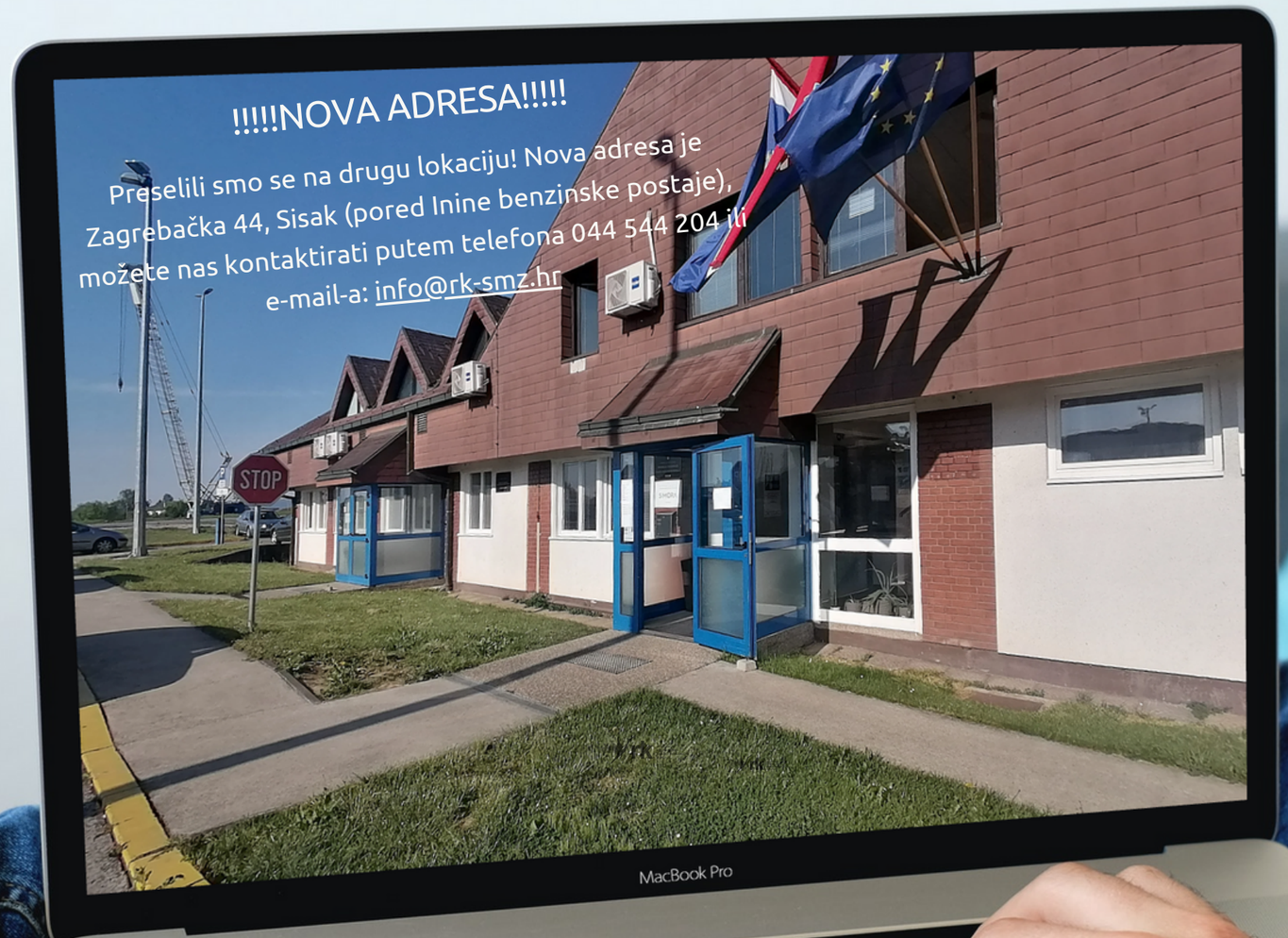

U Novskoj održan sastanak regionalnih koordinatora

U Novskoj je održan zajednički sastanak svih regionalnih koordinatora koji djeluju na području Hrvatske. Domaćini sastanku bili su djelatnici Regionalnog koordinatora Sisačko-moslavačke županije, dok su teme o kojima se raspravljalo bile akreditacije regionalnih koordinatora, projekta tehničke pomoći i pripreme za korištenje sredstava višegodišnjeg financijskog okvira za naredno financijsko razdoblje. Sastanku su nazočili i predstavnici Ministarstva regionalnoga razvoja i fondova EU.

Sastanak je otvorila **Andreja Šeperac**, ravnateljica Regionalnog koordinatora SMŽ te najavila prvu temu sastanka, akreditaciju regionalnih koordinatora. “Naša iskustva u radu su velika, trenutno su naši zaposlenici angažirani na nizu projekata u Sisačko-moslavačkoj županiji, a radimo i na dokumentaciji za budući centar gaming industrije, prvi kampus industrije videoigara u svijetu! Kako mi tako i ostali hrvatski regionalni koordinatori imaju projekte na kojima rade i važno nam je da smo dobili potvrdu o nastavku tehničke pomoći kojom se financiraju plaće zaposlenih!”, rekla je **Šeperac**.

Ivan Bota, ravnatelj sektora za regionalni razvoj u MRRFEU naglasio je važnost partnerskog odnosa ministarstva i regionalnih koordinatora, te istaknuo kako je u regionalnim koordinatorima na području Hrvatske zaposleno više od 500 osoba koje su produžena ruka ministarstva, te kako znanja i iskustvo koje stječu zaposlenici koordinatora predstavljaju rasadnik znanja za sve projekte koji nam dolaze u slijedećem programskom razdoblju.

U nastavku se razgovaralo o projektu Tehničke pomoći i pripremi za korištenje sredstava VFO-a 2021.-2027.

rk REGIONALNI KOORDINATOR SISAČKO-MOSLAVAČKE ŽUPANIJE

Otvoren natječaj za projekte udruženih turističkih zajednica

Hrvatska turistička zajednica objavila je Javni natječaj za dodjelu sredstava za projekte udruženih turističkih zajednica u 2023. godini iz Fonda za udružene turističke zajednice.

Prihvatljivi korisnici:

- lokalne i regionalne turističke zajednice koje su osnovane kao organizacije lokalnog destinacijskog menadžmenta za područje više jedinica lokalne, odnosno područne (regionalne) samouprave i koje su upisane u Upisnik turističkih zajednica;
- lokalne i regionalne turističke zajednice koje su osnovane kao organizacije lokalnog ili regionalnog destinacijskog menadžmenta i koje su sporazumom udružene međusobno ili s jedinicama lokalne samouprave za područje kojih nije osnovana turistička zajednica.

Prihvatljivi iznos financiranja: Ukupan iznos raspoloživih sredstva za 2023. godinu iznosi 2.858,047,00 eura. Minimalna vrijednost projekta je 4.000,00 eura. Iznos odobrenih sredstava po pojedinom projektu u jednoj godini može iznositi najviše do 80% ukupnih opravdanih/prihvatljivih sredstava.

Predmet Javnog natječaja je dodjela bespovratnih financijskih sredstava iz Fonda za udružene turističke zajednice za projekte udruženih turističkih zajednica u 2023.

Sredstva su namijenjena za:

- Projekte lokalnih i regionalnih turističkih zajednica koje su osnovane kao organizacije lokalnog destinacijskog menadžmenta za područje više jedinica lokalne, odnosno, područne (regionalne) samouprave i koje su upisane u Upisnik turističkih zajednica;
  1. Za projekte istraživanja i strateškog planiranja;
  2. Za projekte razvoja turističkog proizvoda;
  3. Za projekte komunikacije i oglašavanja;
  4. Za projekte destinacijskog menadžmenta;
  5. Za projekte koji se realiziraju sredstvima iz EU.
- Projekte lokalnih i regionalnih turističkih zajednica koje su osnovane kao organizacije lokalnog ili regionalnog destinacijskog menadžmenta i koje su sporazumom udružene međusobno ili s jedinicama lokalne samouprave za područje kojih nije osnovana turistička zajednica, sredstva mogu koristiti isključivo za financiranje projekata utvrđenih sporazumom o udruživanju.

Rok za predaju dokumentacije: 20. ožujka 2023. godine do 23,59 sati

Više informacija na poveznici https://razvoj.gov.hr/o-ministarstvu/djelokrug-1939/nacionalni-programi-417/program-odrzivog-razvoja-lokalne-zajednice-za-podrucje-sisacko-moslavacke-zupanije/5185

Program održivog razvoja lokalne zajednice za područje Sisačko-moslavačke županije

Program održivog razvoja lokalne zajednice za područje Sisačko-moslavačke županije ima cilj pridonijeti gospodarskoj, socijalnoj i demografskoj revitalizaciji potpomognutih područja Sisačko-moslavačke županije pogođenih razornim potresom, u skladu s njihovim razvojnim posebnostima.

Program je koncipiran kao odgovor na razvojne prioritete lokalne i područne razine i predstavlja podršku u unaprjeđenju društvene, javne, komunalne, socijalne i okolišne infrastrukture te razvoju infrastrukture kao preduvjeta za ulaganja i gospodarski oporavak.

Program je namijenjen projektima s područja jedinica lokalne samouprave Sisačko-moslavačke županije koje su u skladu s Odlukom o razvrstavanju jedinica lokalne i područne (regionalne) samouprave prema stupnju razvijenosti (Narodne novine, broj 132/17), stekle status potpomognutog područja.

Prihvatljivi podnositelji zahtjeva su: jedinice lokalne samouprave Sisačko-moslavačke županije koje imaju status potpomognutog područja te Sisačko-moslavačke županija ukoliko projekte provodi na prihvatljivom području tj. na području jedinica lokalne samouprave koje su u skladu s Odlukom o razvrstavanju stekle status potpomognutog područja.

Ukupna vrijednost programa iznosi 1.300.000,00 eura

Više informacija dostupno je na poveznici: https://razvoj.gov.hr/o-ministarstvu/djelokrug-1939/nacionalni-programi-417/program-odrzivog-razvoja-lokalne-zajednice-za-podrucje-sisacko-moslavacke-zupanije/5185

Otvoreni natječaji

Europski poljoprivredni fond za ruralni razvoj

1.Natječaj za provedbu podmjere 10.2. Potpora za očuvanje, održivo korištenje i razvoj genetskih izvora u poljoprivredi - Otvoren do 10.4.2023.

2. Natječaj za tip operacije 4.2.2 »Korištenje obnovljivih izvora energije« - Otvoren do 4.5.2023.

3. Natječaj za tip operacije 4.2.1 »Povećanje dodane vrijednosti poljoprivrednim proizvodima« - Otvoren do 4.5.2023.

4. Natječaj za tip operacije 5.2.1. „Obnova poljoprivrednog zemljišta i proizvodnog potencijala“ - Otvoren do 17.3.2023.

5. Natječaj za provedbu tipa operacije 19.1.1. Pripremna pomoć za nove LAG-ove/lokalne inicijative - Otvoren do 28.2.2023.

6. Natječaj za provedbu tipa operacije 19.3.2. Provedba aktivnosti projekta suradnje- Otvoren do 31.12.2023.

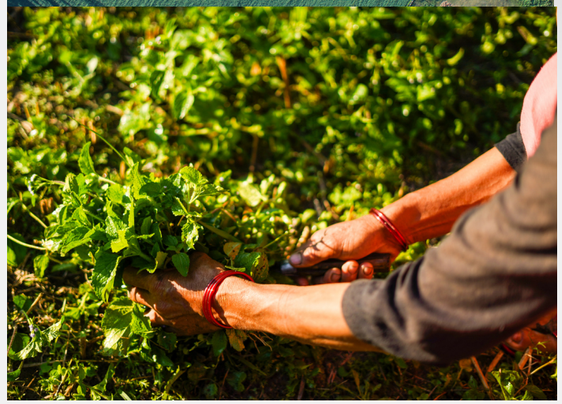

rk REGIONALNI KOORDINATOR SISAČKO-MOSLAVAČKE ŽUPANIJE

Otvoreni natječaji

Fond solidarnosti Europske unije

1.Pružanje privremenog smještaja potrebitog stanovništva na području Grada Zagreba, Krapinsko-zagorske županije, Zagrebačke županije, Sisačko-moslavačke županije, Karlovačke županije, Varaždinske županije, Međimurske županije, Brodsko-posavske županije, Koprivničko-križevačke županije i Bjelovarsko-bilogorske županije nastalih kao posljedica serije potresa s epicentrom na području Sisačko-moslavačke županije počevši od 28. prosinca 2020. godine - Otvoren do 31.3.2023.

NATJEČAJI U NAJAVI

1.Natječaj za tip operacije 4.2.2. “Korištenje obnovljivih izvora energije”

2. Natječaj za provedbu Podmjere 19.2. „Provedba operacija unutar CLLD strategije“– provedba tipa operacije 19.2.1. „Provedba operacija unutar CLLD strategije“

3. Energetska obnova višestambenih zgrada

4. Natječaj za tip operacije 4.3.5. ”Korištenje obnovljivih izvora energije za javnu infrastrukturu za skladištenje voća i povrća”

5. Natječaj za tip operacije 4.3.4. ”Investicije u javnu infrastrukturu za skladištenje voća i povrća”

6. Natječaj za tip operacije 8.6.3. “Marketing drvnih i nedrvnih šumskih proizvoda”

7. Natječaj za tip operacije 16.4.1. ”Kratki lanci opskrbe i lokalna tržišta”

8. Natječaj za tip operacije 8.5.1. “Konverzija degradiranih šumskih sastojina i šumskih kultura”

9. Natječaj za tip operacije 6.2.1. ”Potpora ulaganju u pokretanje nepoljoprivrednih djelatnosti”

10. Natječaj za tip operacije 8.5.2. “Uspostava i uređenje poučnih staza, vidikovaca i ostale manje infrastrukture”

11. Natječaj za tip operacije 6.4.1. “Razvoj nepoljoprivrednih djelatnosti u ruralnim područjima”

12. Natječaj za tip operacije 4.2.1. “Povećanje dodane vrijednosti poljoprivrednim proizvodima”-(mikro, mali i srednji)

13. Natječaj za tip operacije 4.1.2. “Zbrinjavanje, rukovanje i korištenje stajskog gnoja u cilju smanjenja štetnog utjecaja na okoliš”

14. Natječaj za tip operacije 4.1.1.”Restrukturiranje, modernizacija i povećanje konkurentnosti poljoprivrednih gospodarstava”

15. Mjera 14 “Dobrobit životinja”

16. Mjera 13 “Plaćanja područjima s prirodnim ograničenjima ili ostalim posebnim ograničenjima” – u sklopu podnošenja jedinstvenog zahtjeva za potporu za izravna plaćanja

17. Mjera 11 “Ekološki uzgoj” – u sklopu podnošenja jedinstvenog zahtjeva za potporu za izravna plaćanja

18. Mjera 10 “Poljoprivreda, okoliš i klimatske promjene” – u sklopu podnošenja jedinstvenog zahtjeva za potporu za izravna plaćanja

19. Natječaj za tip operacije 4.1.3. “Korištenje obnovljivih izvora energije”

20. Natječaj za tip operacije 3.2.1.”Potpora za troškove informiranja i promoviranja”

21. Natječaj za tip operacije 16.1.2. “Operativne skupine”

22. Natječaj za tip operacije 4.4.1. “Neproizvodna ulaganja vezana uz očuvanje okoliša”

23. 9.1.1. Uspostavljanje proizvođačkih grupa i organizacija

24. 5.2.1. “Obnova poljoprivrednog zemljišta i proizvodnog potencijala”

25. Natječaj za provedbu podmjere 8.6 – potpora za ulaganja u šumarske tehnologije te u preradu, mobilizaciju i marketing šumskih proizvoda – provedba tipa operacije 8.6.3. Marketing drvnih i nedrvnih šumskih proizvoda

rk REGIONALNI KOORDINATOR SISAČKO-MOSLAVAČKE ŽUPANIJE

Zajedno do sredstava EU fondova

Natječaji u najavi

26. Natječaj za provedbu podmjere 8.6 – potpora za ulaganja u šumarske tehnologije te u preradu, mobilizaciju i marketing šumskih proizvoda – provedba tipa operacije 8.6.2. Modernizacija tehnologija, strojeva, alata i opreme u predindustrijskoj preradi drva

27. Natječaj za provedbu podmjere 8.6 – potpora za ulaganja u šumarske tehnologije te u preradu, mobilizaciju i marketing šumskih proizvoda – provedba tipa operacije 8.6.1. Modernizacija tehnologija, strojeva, alata i opreme u pridobivanju drva i šumskouzgojnim radovima

28. Natječaj za provedbu Podmjere 19.3. „Priprema i provedba aktivnosti suradnje LAG-a“– provedba tipa operacije 19.3.2. „Provedba aktivnosti projekata suradnje“

29. Natječaj za provedbu Podmjere 19.3. „Priprema i provedba aktivnosti suradnje LAG-a“– provedba tipa operacije 19.3.1. „Priprema aktivnosti projekta suradnje“

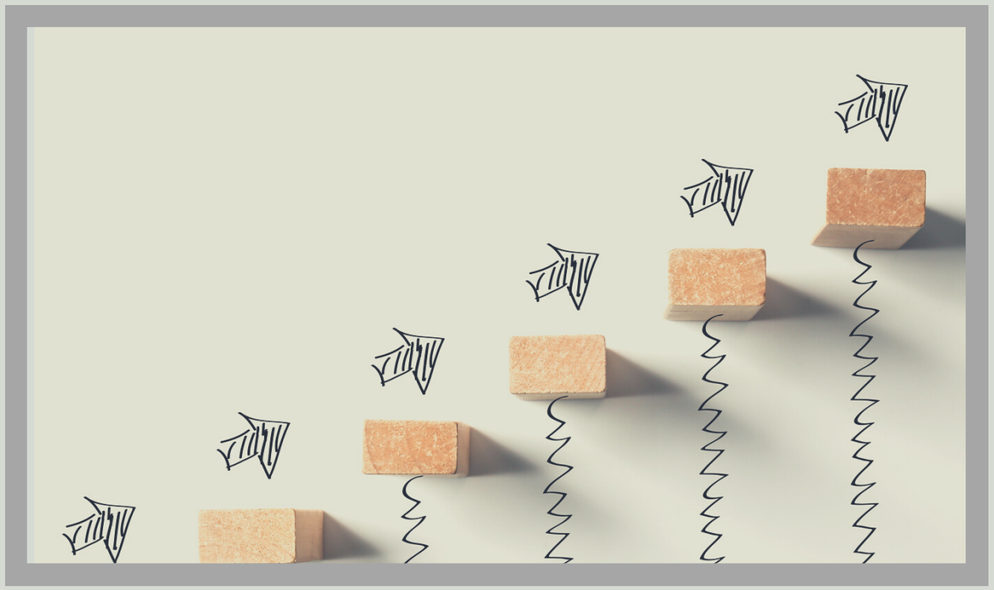

Za pomoć, podršku i informiranje o natječajima kontaktirajte nas na: 044 544 204 ili info@rk-smz.hr

rk REGIONALNI KOORDINATOR SISAČKO-MOSLAVAČKE ŽUPANIJE